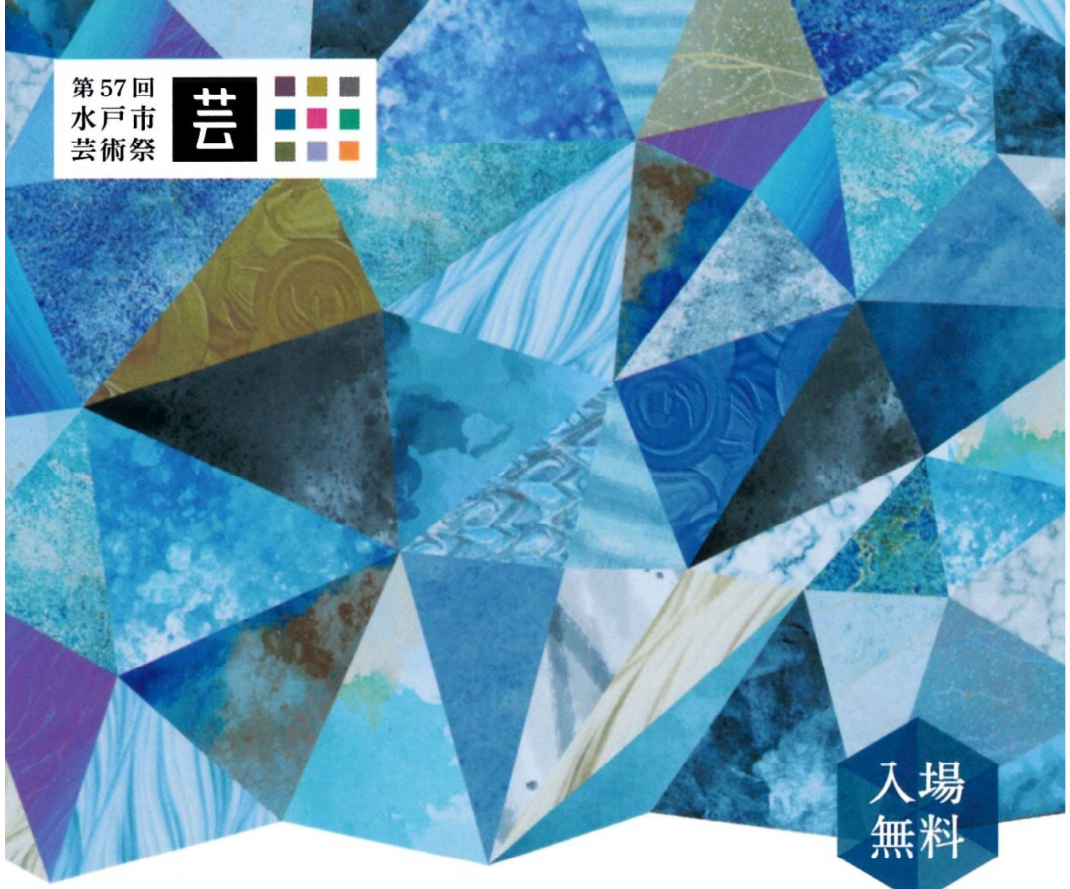

入場
無料

第57回 水戸市芸術祭

美術展覧会

［第1期］
日本画／洋画／彫刻／工芸美術
令和8年 6月2日(火)～6月12日(金)

［第2期］
書／写真／デザイン／インスタレーション
令和8年 6月17日(水)～6月28日(日)

［会　場］
水戸芸術館　現代美術ギャラリー
9:30～18:00
(入館は17:30まで ※6月8日(月)・22日(月)は休館)

［主　催］水戸市文化振興協議会、水戸市、水戸市教育委員会、公益財団法人水戸市芸術振興財団、茨城新聞社、水戸美術家連盟
［後　援］株式会社LuckyFM茨城放送、NHK水戸放送局、読売新聞水戸支局、毎日新聞水戸支局、産経新聞社水戸支局、
東京新聞水戸支局、日本経済新聞社水戸支局、朝日新聞水戸総局、日刊工業新聞社茨城支局、時事通信社水戸支局、
共同通信社水戸支局、FMぱるるん（順不同）

［お問い合わせ］美術展覧会運営委員会事務局（水戸市市民協働部文化交流課）TEL 029-291-3846

恐れ入りますが
85円切手を
お貼りください。

郵便はがき

□□□-□□□□

第57回 水戸市芸術祭

美術展覧会